

## Bielefelder Nachtansichten 30.04.2016: Das Programm im Krankenhausmuseum

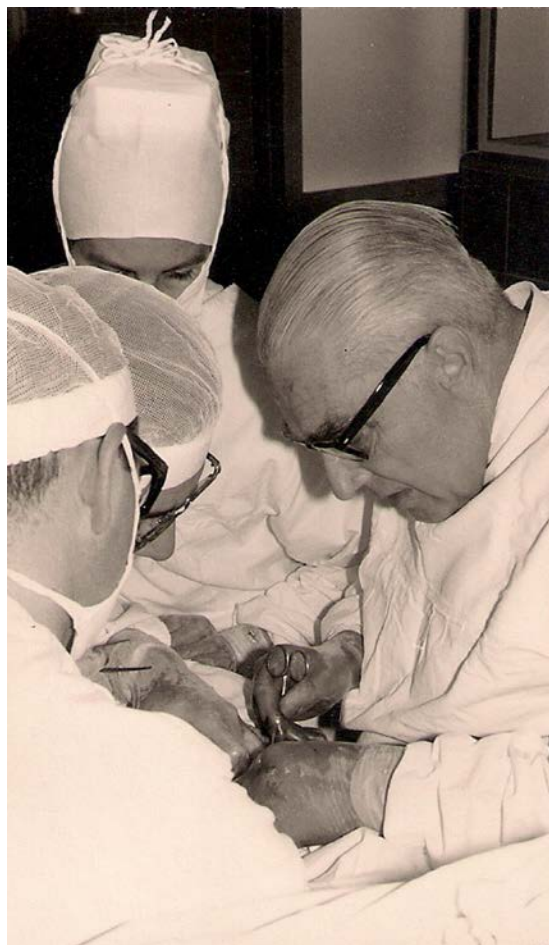

Seit 2010 besteht das Krankenhausmuseum auf dem Gelände des Klinikums Mitte, Haus 4. Zu sehen sind ein Krankenzimmer aus den 1950ern, Utensilien aus Pflege/Labor sowie Bilder und Dokumente zur Geschichte des Klinikums Mitte. In der Wechselausstellung Atmung steht die „Eiserne Lunge“ im Mittelpunkt. Es gibt Geräte zur Sauerstoff-Zufuhr und zur Inhalation; seit 2015 befindet sich ein Beatmungsgerät im Einsatz. Ein fußbetriebenes Absaug-System wirft ein Schlaglicht auf früheres Hygiene-Verständnis. Das Museum ist auch für Kinder interessant!

Am 30.04.16 bekommt man als Besucher einen Einblick in die heutige Mikro-Chirurgie: In musealer Umgebung werden OPs im HNO-Bereich lebensnah dargestellt. Fachleute zeigen Operationen an inneren Organen, mit endoskopischer Nahttechnik. Zum Selbst-Ausprobieren steht ein OP-Trainer zur Verfügung. An Präparaten kann man das Nähen einer Operationswunde

üben. Eine Bilderschau zeigt wundersame und alte Objekte aus der Sammlung von Heinrich Peyers.

Ermöglicht werden die Angebote von vielen Ehrenamtlichen, aus dem Klinikum, der ZAB GmbH sowie den Firmen Covidien Deutschland/Medtronic, Karl Storz (Tuttlingen) und Spiggle&Theis (Overath).



### Akteure

- Aktive des Krankenhausmuseums Bielefeld e. V.
- Dr. Dirk Korbmacher&Team (Klinik für Hals-Nasen-Ohrenheilkunde BI-Mitte)
- OP-Teams der Frauenklinik Bielefeld-Mitte
- Roman Eichwald&Jürgen Blechinger (Covidien Deutschland)
- Christina Garnatz (Zentral OP, Gilead 1, EvKB) & Bettina Kolbe Schulz (Thoraxchirurgie EvKB)

### Programmübersicht

18:00, 19:00, 20:00 und 21:00	Lebensechte HNO-Demonstration
19:00, 20:00 und 21:00	Live-Operation an inneren Organen und endoskopische Nahttechnik
18:30, 19:30, 20:30 und 21:30	OP-Trainer
18:30-22:30	OP-Wunden nähen
18:00 bis 00:45	Skurrilitäten: die Sammlung H. Peyers im Blick

### Essen & Trinken

Von 18:00-01:00 gibt es Wein, Prosecco, Alkoholfreies & Appetithäppchen, angeboten vom „SchokoLädchen Siebrasse“ (Rheda-Wiedenbrück).

### Tickets

Sie können etwa Gutes tun, wenn Sie Ihr Eintrittsbändchen bereits im Vorverkauf über das Museum erwerben. Die Eintrittsbändchen für die Nachtansichten kosten im Vorverkauf 10 € (ermäßigt 8 €), an der Abendkasse 12,- € (erm. 10,- €). Das angelegte Eintrittsbändchen gilt für alle Events der Nacht der Bielefelder Museen, Kirchen und Galerien einschließlich der zugehörigen MoBiel-Angebote. Eintrittsbändchen incl. der Programme für die Nachtansichten können Sie anfordern unter [info@krankenhausmuseum-bielefeld.de](mailto:info@krankenhausmuseum-bielefeld.de), Tel 0521.581-2267. Die enthaltene Vorverkaufs-Gebühr (1,00/0,80 €) kommt dem Krankenhausmuseum zugute.